

Legende

| | |
|--|---|
| | Staatsgrenze |
| | Landesgrenze |
| | Reg.-Bez. Grenze |
| | Kreisgrenze |
| | Gemeindegrenze |
| | Umspannanlage |
| | Tragmast (vorhanden) mit Leitungssache |
| | Abspannmast (vorhanden) mit Leitungssache |
| | Tragmast (geplant) mit Leitungssache |
| | Abspannmast (geplant) mit Leitungssache |
| | Gepl. Tragmast am Altstandort und gepl. Leitung in vorh. Achse |
| | Gepl. Abspannmast am Altstandort und gepl. Leitung in vorh. Achse |
| | Abzubauen der Tragmast und abzubauen die Leitung |
| | Abzubauen der Abspannmast und abzubauen die Leitung |
| | gepl. Zu-/Umbesetzung in vorh. Leitungssache |

| | |
|--|--|
| | Naturschutzgebiet |
| | Landschaftsschutzgebiet |
| | Naturdenkmal |
| | geschützter Landschaftsbestandteil |
| | gesetzlich geschütztes Biotop (§30 BNatSchG) |
| | Überschwemmungsgebiet |
| | Wasserschutzgebietszone |
| | Flora-Fauna-Habitat |
| | Vogelschutzgebiet |
| | Archäologische Verdachtsfläche |
| | Fließgewässer |

| | |
|--|--|
| | Gasleitung (unterirdisch) |
| | Richtfunkstrecke |
| | Windenergieanlage (vorhanden) |
| | Windvorzugsfläche |
| | Altlastenfläche |
| | Grenze Bebauungsplan |
| | Grenze Wohngebiet durch B-Plan festgesetzt |
| | Gewerbegebiet (geplant) |

prognostizierte Auswirkungsreichweite im Zuge einer bauseitigen Grundwasserhaltung

mögliche Ableitung des Grundwassers zur Einleitung in einen Vorfluter

4. PÄ

Wasserhaltung entfällt aufgrund 4. PÄ

braune Schrift

Neubau der 380-kV-Höchstspannungsfreileitung
Oberzier - Pkt. Blatzheim, BI.4236

Übersichtsplan
1:5000

| | |
|---------------------------------------|---------------------|
| Stand der Schutzausweisungen: 06/2020 | |
| Stand: | 22.02.2023 12:52:37 |
| Erstellt: | 17.06.2020 13:56:28 |
| Inhalt: | Planung Vorabzug |

EUROPTEN

Anlage 2.2
Blatt 1

Blatt 1

amprion

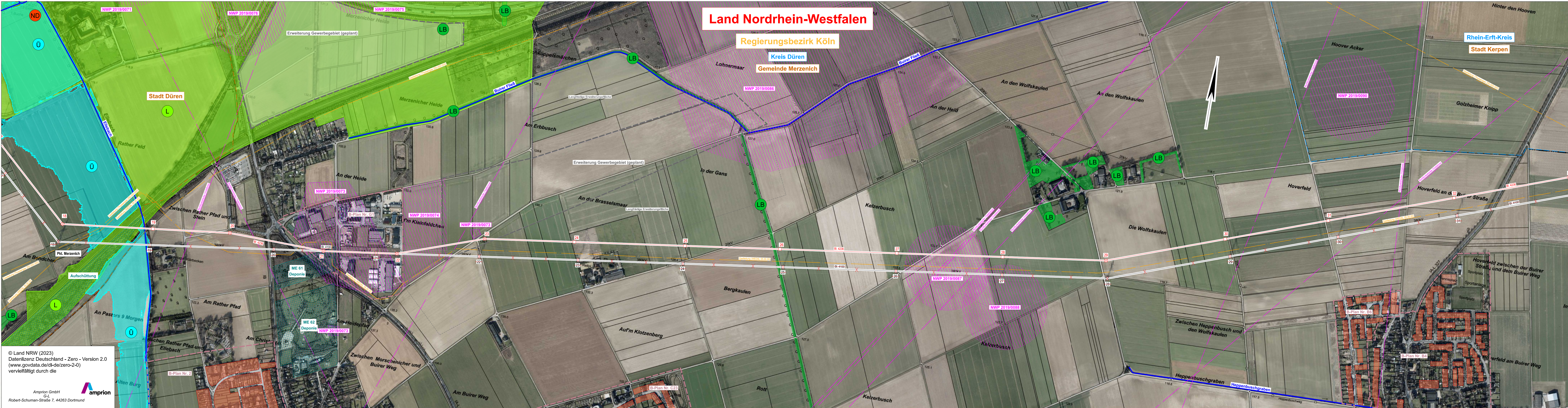

© Land NRW (2023)
Datenlizenz Deutschland - Zero - Version 2.0
(www.govdata.de/dl-de/zero-2-0)
vervielfältigt durch die
Amprion GmbH
G-L
Robert-Schuman-Straße 7, 44263 Dortmund

- ### Legende
- Staatsgrenze
 - Landesgrenze
 - Reg.-Bez. Grenze
 - Kreisgrenze
 - Gemeindegrenze
 - Umspannanlage
 - Tragmast (vorhanden) mit Leitungssache
 - Abspannmast (vorhanden) mit Leitungssache
 - Tragmast (geplant) mit Leitungssache
 - Abspannmast (geplant) mit Leitungssache
 - Gepl. Tragmast am Altstandort und gepl. Leitung in vorh. Achse
 - Gepl. Abspannmast am Altstandort und gepl. Leitung in vorh. Achse
 - Abzubauender Tragmast und abzubauende Leitung
 - Abzubauender Abspannmast und abzubauende Leitung
 - gepl. Zu-/Umbeseilung in vorh. Leitungssache
 - Naturschutzgebiet
 - Landschaftsschutzgebiet
 - Naturdenkmal
 - geschützter Landschaftsbestandteil
 - gesetzlich geschütztes Biotop (§30 BNatSchG)
 - Überschungsungsgebiet
 - Wasserschutzgebietszone
 - Flora-Fauna-Habitat
 - Vogelschutzgebiet
 - Bodendenkmal
 - Archäologische Verdachtsfläche
 - Fließgewässer

- Gasleitung (unterirdisch)
- Richfunkstrecke
- Windenergieanlage (vorhanden)
- Windvorraumsfläche
- Altlastenfläche
- Grenze Bebauungsplan
- Grenze Wohngebiet durch B-Plan festgesetzt
- Gewerbegebiet (geplant)
- prognostizierte Auswirkungsreichweite im Zuge einer bauseitigen Grundwasserhaltung
- mögliche Ableitung des Grundwassers zur Einleitung in einen Vorfluter



Anlage 2.2 Blatt 2

Blatt 2

Neubau der 380-kV-Höchstspannungsfreileitung Oberzier - Pkt. Blatzheim, BI.4236

Übersichtsplan 1:5000

| | | |
|---------------------------------------|------------------|----------|
| Stand der Schutzausweisungen: 06/2020 | | |
| Stand: | 22.02.2023 | 12:54:06 |
| Erstellt: | 17.06.2020 | 13:56:28 |
| Inhalt: | Planung Vorabzug | |



Neubau der 380-kV-Höchstspannungsfreileitung
Oberzier - Pkt. Blatzheim, BI.4236

Übersichtsplan
1:5000

Stand der Schutzausweisungen: 06/2020

| | | |
|-----------|-------------------|----------|
| Stand: | 22.02.2023 | 12:55:18 |
| Erstellt: | 17.06.2020 | 13:56:28 |
| Inhalt: | Planung Vorauszug | |



© Land NRW (2023)
Datenlizenz Deutschland - Zero - Version 2.0
(www.govdata.de/dl-de/zero-2-0)
vervielfältigt durch die

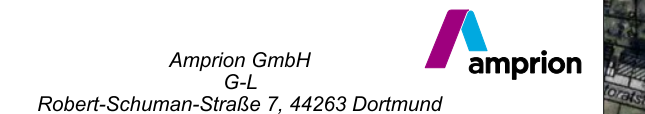

Legende

- Staatsgrenze
- Landesgrenze
- Reg.- Bez. Grenze
- Kreisgrenze
- Gemeindegrenze
- Umspannanlage
- Tragmast (vorhanden) mit Leitungssache
- Abspannmast (vorhanden) mit Leitungssache
- Tragmast (geplant) mit Leitungssache
- Abspannmast (geplant) mit Leitungssache
- Gepl. Tragmast am Altstandort und gepl. Leitung in vorh. Achse
- Gepl. Abspannmast am Altstandort und gepl. Leitung in vorh. Achse
- Abzubauender Tragmast und abzubauende Leitung
- Abzubauender Abspannmast und abzubauende Leitung
- gepl. Zu-/Umbeseilung in vorh. Leitungssache
- Naturschutzgebiet
- Landschaftsschutzgebiet
- Naturdenkmal
- geschützter Landschaftsbestandteil
- gesetzlich geschütztes Biotop (§30 BNatSchG)
- Überschwemmungsgebiet
- Wasserschutzbereichszone
- Flora-Fauna-Habitat
- Vogelschutzgebiet
- Bodendenkmal
- Archäologische Verdachtsfläche
- Fließgewässer

- Gasleitung (unterirdisch)
- Richtfunkstrecke
- Windenergieanlage (vorhanden)
- Windvorrangfläche
- Altlastenfläche
- Grenze Bebauungsplan
- Grenze Wohngebiet durch B-Plan festgesetzt
- Gewerbegebiet (geplant)

prognostizierte Auswirkungsbereich im Zuge einer bauseitigen Grundwasserhaltung
mögliche Ableitung des Grundwassers zur Einleitung in einen Vorfluter

4. PÄ
prognostizierte Auswirkungsbereich im Zuge einer bauseitigen Grundwasserhaltung - worst-case Abschätzung der 4. PÄ
Wasserhaltung entfällt aufgrund 4. PÄ
braune Schrift

Einleitstelle vor Ort prüfen, ggf. Verrieselung auf umliegenden Flächen oder Einleitung in Kanalisation