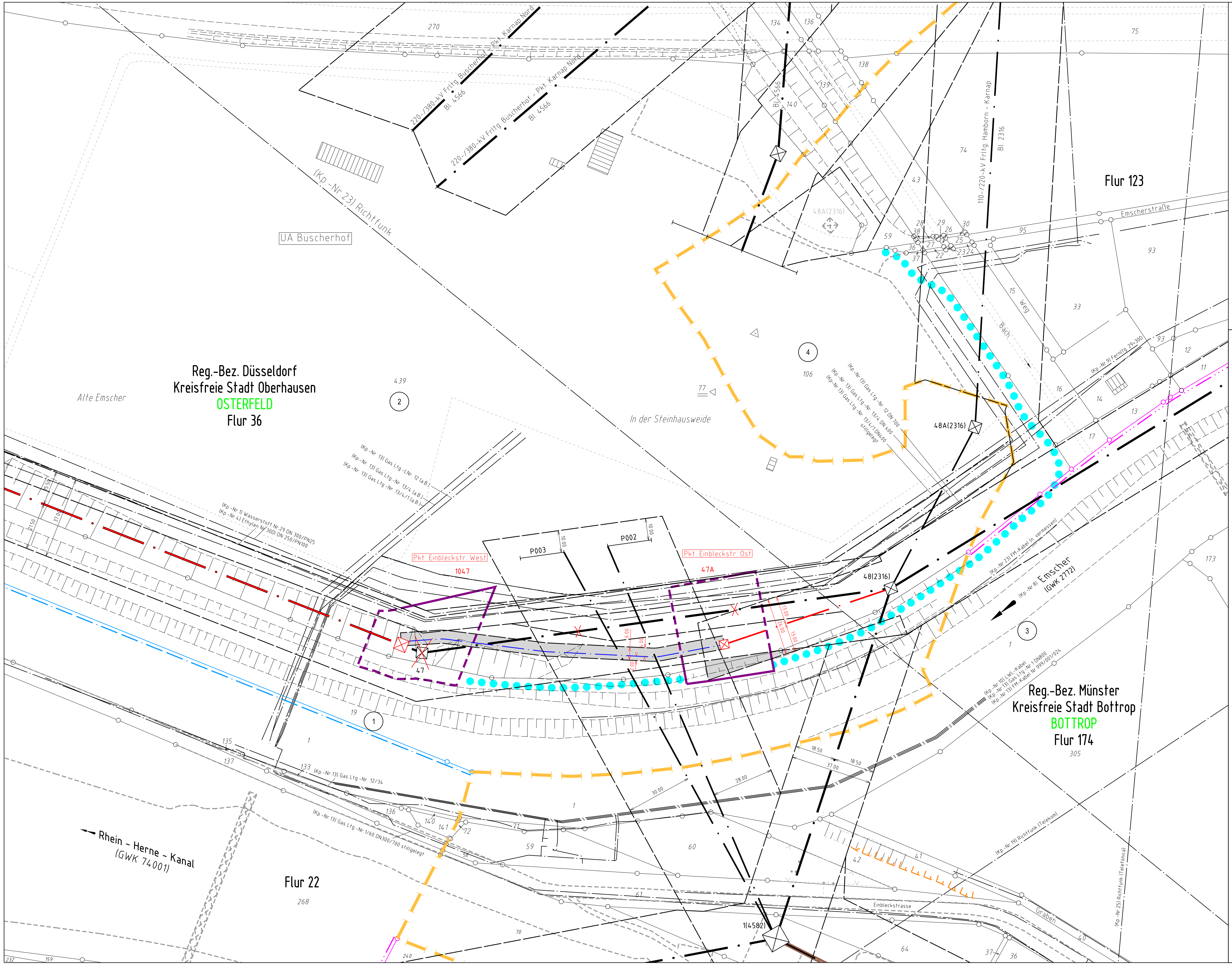

Legende

- Staatsgrenze
- Landesgrenze
- Reg.- Bez. Grenze
- Kreisgrenze
- Gemeindegrenze
- Gemarkungsgrenze
- Flurgrenze
- Abspannmast (vorhanden) mit Leitungsachse
- Abspannmast (geplant) mit Leitungsachse
- Abzubauender Mast mit abzubauender Leitung
- (1) Lfd. Nr. der von der Planung betroffenen Flurstücke (siehe Registerblatt Sp. 2)
- (Z1) Lfd. Nr. der von der Zuwegung betroffenen Flurstücke (siehe Registerblatt Sp. 2)
- (Kp.-Nr.1) Kreuzungspartner-Nummer lt. Kreuzungsverzeichnis
- Schutzstreifenrand
- Planungen/ Flächenausweisungen nachrichtlich übernommen
- 110-kV Kabel (geplant)
- Schutzstreifenfläche für die geplante Freileitung / Kabel
- temporäre Arbeits- / Gerüstbaufläche außerhalb des Schutzstreifens auf Flurstücken mit Leitungsrecht
- temporäre Arbeits- / Gerüstbaufläche außerhalb des Schutzstreifens auf Flurstücken ohne Leitungsrecht
- Zuwegung auf Flurstücken mit Schutzstreifeninanspruchnahme

Anlage 7.3.1

Auslegungsvermerk der Gemeinde
(Anhörungsverfahren § 43a EnWG i.V.m. § 73 VwVfG)

Der Plan hat ausgelegen in der Zeit vom .... 20 ....
bis .... 20 ....

in der Gemeinde ....

Gemeinde

Siegel

Planfeststellungsvermerk der Planfeststellungsbehörde

Nach § 43b EnWG i.V.m. § 74 VwVfG planfestgestellt durch Beschluss vom .... 20 ....

Planfeststellungsbehörde

Siegel

Auslegungsvermerk der Gemeinde
(Planfeststellungsbeschluss und festgestellter Plan (§ 43b EnWG i.V.m. § 74 VwVfG))

Der Planfeststellungsbeschluss und Ausfertigung des festgestellten Planes haben ausgelegen in der Zeit vom.................. 20 ....
bis .... 20 ....

in der Gemeinde ....

Gemeinde

Siegel

Blatt 1

Änderung der 110-/220-kV-Höchstspannungsfreileitung

Hamborn - Karnap
Bl. 2316

Pkt. Einbleckstr. West - Pkt. Einbleckstr. Ost

Lageplan

1:1000

von Mast Nr. 47 bis Mast Nr. 48

GEMARKUNG	:	OSTERFELD	BOTTROP
Gemeinde	:	Oberhausen	Bottrop
Kreis	:	Oberhausen	Bottrop
Reg.-Bez.	:	Düsseldorf	Münster
Land	:	Nordrhein-Westfalen	Nordrhein-Westfalen
Katasteramt	:	Oberhausen	Bottrop
Grundbuchamt	:	Oberhausen	Bottrop

Ausgabe:	29.05.2020	10:06:49
Erstellt:	17.12.2019	10:00:00
Inhalt:	Planung	

Amprion GmbH
B-LP / Projekte
A-PN / Genehmigungen Leitungen Nord